

LAMPIRAN

Lampiran 1 Persetujuan Etik



FAKULTAS KEDOKTERAN UNIVERSITAS ISLAM BANDUNG KOMITE ETIK PENELITIAN KESEHATAN

Jl. Tamansari No. 22 PO BOX 1357 Telp. (022) 4203368 (hunting) Pes. 6905 Fax. 4231213 Bandung 40116



PERSETUJUAN ETIK *ETHICAL APPROVAL*

Nomor: 20/Komite Etik.FK/IV/2019

Bismillahirrahmanirrahim

Komite Etik Penelitian Kesehatan Fakultas Kedokteran Universitas Islam Bandung, dalam upaya melindungi hak asasi dan kesejahteraan subjek penelitian kesehatan serta menjamin bahwa penelitian yang menggunakan formulir survei/registrasi/surveilans/epidemiologi/humaniora/sosial-budaya/ bahan biologi tersimpan/sel punca dan nonklinis lainnya berjalan dengan memperhatikan implikasi etik, hukum, sosial, dan nonklinis lainnya yang berlaku telah mengkaji dengan teliti proposal penelitian berjudul:

The Health Research Ethics Committee, Faculty of Medicine, Universitas Islam Bandung in order to protect the rights and welfare of the health research subject, and to guaranty that the research using survey questionnaire surveillance epidemiology humanities social-cultural archived biological materials stem cell other non-clinical materials, will carried out according to ethical, legal, social implications and other applicable regulations, has been troughly reviewed the proposal entitled:

Hubungan Antara Masa dan Posisi Kerja terhadap Keluhan Muskuloskeletal pada Penjahit Pabrik Garmen di Kota Cimahi

Nama mahasiswa
Student : Agnes Aryani Putri
NPM
Student Batch Number : 10100116014
Pembimbing 1
Supervisor 1 : Dr. Arief Budi Yulianti, Dra., M.Si.
Pembimbing 2
Supervisor 2 : Ismawati, dr., M.Kes.
Nama institusi
Institution : Fakultas Kedokteran Universitas Islam Bandung

penelitian tersebut dapat disetujui pelaksanaannya.
herby declare that the proposal is approved.

Demikian, surat keterangan ini dibuat dengan sebenar-benarnya dan untuk digunakan sebagaimana mestinya.

Ditetapkan di: Bandung
Issued in
Pada tanggal: 30 April 2019
Date
Ketua,
Chairman

Prof. Herry Garma, dr., Sp.A(K), Ph.D.

Keterangan/notes

Persetujuan etik ini berlaku selama satu tahun sejak tanggal ditetapkan
This ethical clearance is effective for one year from the due date.

Pada akhir penelitian, laporan pelaksanaan penelitian harus diserahkan ke Komisi Etik Penelitian Kesehatan

In the end of the research, progress and final summary report should be submitted to the Health Research Ethics Committee.

Jika ada perubahan atau penyimpangan protokol dan/atau perpanjangan penelitian harus mengajukan kembali permohonan kajian etik penelitian

If there be any protocol modification or deviation and/or extension of the study, the principal investigator is required to resubmit the protocol for approval.

Jika ada kejadian serius yang tidak diantisipasi (K-113) harus segera dilaporkan ke Komisi Etik Penelitian Kesehatan

If there are serious adverse events (SAE) should be immediately reported to the Health Research Ethics Committee.

Lampiran 2 Surat Perizinan dari Fakultas Kedokteran



UNIVERSITAS ISLAM BANDUNG
FAKULTAS KEDOKTERAN

Jl. Taman Sari No. 22 Telp. (022) 4203368 (Hunting) Pes. 6905 Fax. (022) 4231213
 Bandung 40116



Nomor : 288/Dek/FK-k/P-Skr/V/2019

21 Mei 2019

Perihal : Permohonan Izin Penelitian & Pengambilan Data

Kepada Yth.
 Pimpinan CV Wira Utama
 Di Tempat

*Bismillaahirrahmanirrahim
 Assalamu'alaikum Wr. Wb.*

Semoga Allah Subhanahu Wata'ala senantiasa melimpahkan rahmat, taufik serta hidayah Nya kepada kita semua, baik dalam melaksanakan tugas maupun di dalam melaksanakan ibadah sehari-hari. Amiin.

Sehubungan dengan penyusunan tugas akhir/skripsi para Mahasiswa Fakultas Kedokteran Universitas Islam Bandung Tahun Akademik 2018/2019 yang merupakan salah satu syarat untuk menyelesaikan Pendidikan Sarjana Kedokteran (S.Ked), dengan ini kami hadapkan Mahasiswa yang namanya tersebut di bawah ini :

Nama Mahasiswa	: Agnes Aryani Putri
NPM	: 10100116014
Program Studi	: Pendidikan Dokter
Judul Penelitian	: Hubungan antara Masa dan Posisi Kerja Terhadap Keluhan Muskuloskeletal Ekstremitas Atas pada Penjahit Pabrik Garmen di Kota Cimahi
Pembimbing I	: Dr. Arief Budi Yulianti, Dra., M.Si.
Pembimbing II	: Ismawati, dr., M.Kes.

Yang bersangkutan bermaksud melakukan Penelitian dan pengambilan data berupa kuesioner di CV Wira Utama yang Bapak/Ibu Pimpin. Berkenaan dengan hal tersebut kami mohon Bapak/Ibu dapat mengijinkan dan dapat membantu yang bersangkutan baik berupa data maupun informasi yang dibutuhkan berhubungan dengan penelitian tersebut.

Demikian surat permohonan ini kami sampaikan, atas perhatian dan kerjasamanya kami ucapkan terima kasih. "Jazakumullah khairan katsiran".

Wassalamu'alaikum Wr. Wb.
 Dekan,



[Signature]
 Prof. Dr. Ieva B. Akbar, dr., AIF.

Lampiran 3 Formulir Inform Consent



FAKULTAS KEDOKTERAN UNIVERSITAS ISLAM BANDUNG
KOMITE ETIK PENELITIAN KESEHATAN
 Jl. Tamansari No. 22 PO BOX 1357 Telp. (022) 4203368 (hunting) Pes. 6905 Fax. 4231213 Bandung 40116



PSP untuk Orang Dewasa

Form INFORMED CONSENT Ini harus dimasukkan ke daftar lampiran pada protokol/proposal

SURAT PERNYATAAN PERSETUJUAN (PSP) UNTUK IKUT SERTA DALAM PENELITIAN (INFORMED CONSENT)

Saya telah membaca atau memperoleh penjelasan, sepenuhnya menyadari, mengerti, dan memahami tentang tujuan, manfaat, dan risiko yang mungkin timbul dalam penelitian, serta telah diberi kesempatan untuk bertanya dan telah dijawab dengan memuaskan. Juga sewaktu-waktu dapat mengundurkan diri dari keikutsertaannya maka Saya setuju/tidak setuju^{*)} ikut dalam penelitian ini yang berjudul:

Saya dengan sukarela memilih untuk ikut serta dalam penelitian ini tanpa tekanan/paksaan siapapun. Saya akan diberikan salinan lembar penjelasan dan formulir persetujuan yang telah Saya tandatangani untuk arsip Saya.

Saya setuju:

Ya/Tidak^{*)}

	Tgl.:	Tanda tangan (bila tidak bisa dapat digunakan cap jempol)
Nama Peserta:		
Usia:		
Alamat:		
Nama Peneliti:		
Nama Saksi:		

^{*)} coret yang tidak perlu

Lampiran 4 Kuesioner Penelitian**KUESIONER PENELITIAN****HUBUNGAN ANTARA MASA DAN POSISI KERJA
TERHADAP KELUHAN MUSKULOSKELETAL PADA PENJAHIT
PABRIK GARMEN DI KOTA CIMAHI**

Keluhan muskuloskeletal bukan merupakan suatu penyakit melainkan berupa keluhan yang dirasakan pada bagian otot skeletal dan umumnya berupa rasa nyeri. Keluhan tersebut dapat diperburuk oleh paparan berulang selama periode waktu tertentu.

PETUNJUK PENGISIAN

Centang (✓) pada kolom berdasarkan apa yang anda rasakan pada bagian tubuh yang ditunjukkan pada gambar. Jika tidak terasa sakit : pilih (A), sedikit sakit : pilih (B), sakit : pilih (C), dan sangat sakit : pilih (D)

A = Responden tidak mengeluhkan nyeri atau tidak ada rasa sakit sama sekali selama melakukan pekerjaan (tidak nyeri).

B = Responden merasakan sedikit adanya keluhan atau rasa nyeri atau sakit pada bagian tubuh tertentu, tetapi belum mengganggu pekerjaan (cukup nyeri).

C = Responden merasakan adanya keluhan atau rasa nyeri atau sakit pada bagian tubuh tertentu dan sudah mengganggu pekerjaan, tetapi rasa nyeri dapat hilang setelah istirahat dari pekerjaan (nyeri).

D = Responden merasakan keluhan sangat sakit atau sangat nyeri pada bagian tubuh tertentu dan nyeri tidak segera hilang meskipun telah beristirahat lama atau bahkan dibutuhkan obat pereda nyeri (sangat nyeri).

Kuesioner Nordic Body Map²⁸

Nama :

Jenis Kelamin : L / P

Umur : Tahun

Masa Kerja : Tahun

Centang (✓) pada kolom berdasarkan apa yang anda rasakan pada bagian tubuh yang ditunjukkan pada gambar. Jika tidak terasa sakit : pilih (A), sedikit sakit : pilih (B), sakit : pilih (C), dan sangat sakit : pilih (D)

No.	Lokasi	Tingkat Kesakitan			
		A	B	C	D
0	Sakit/kaku pada leher atas				
1	Sakit pada leher bawah				
2	Sakit pada bahu kiri				
3	Sakit pada bahu kanan				
4	Sakit pada lengan atas kiri				
5	Sakit pada punggung				
6	Sakit pada lengan atas kanan				
7	Sakit pada pinggang				
8	Sakit pada bokong				
9	Sakit pada pantat				
10	Sakit pada siku kiri				
11	Sakit pada siku kanan				
12	Sakit pada lengan bawah kiri				
13	Sakit pada lengan bawah kanan				
14	Sakit pada pergelangan tangan kiri				
15	Sakit pada pergelangan tangan kanan				
16	Sakit pada tangan kiri				
17	Sakit pada tangan kanan				
18	Sakit pada paha kiri				
19	Sakit pada paha kanan				
20	Sakit pada lutut kiri				
21	Sakit pada lutut kanan				
22	Sakit pada betis kiri				
23	Sakit pada betis kanan				
24	Sakit pada pergelangan kaki kiri				
25	Sakit pada pergelangan kaki kanan				
26	Sakit pada telapak kaki kiri				
27	Sakit pada telapak kaki kanan				



Lampiran 5 Hasil Statistik Penelitian

Posisi kerja

		Frequency	Percent	Valid Percent	Cumulative Percent
Valid	Sedang	19	38.0	38.0	38.0
	Tinggi	31	62.0	62.0	100.0
	Total	50	100.0	100.0	

NBM_0

		Frequency	Percent	Valid Percent	Cumulative Percent
Valid	tidak nyeri	12	24.0	24.0	24.0
	cukup nyeri	36	72.0	72.0	96.0
	nyeri	2	4.0	4.0	100.0
	Total	50	100.0	100.0	

NBM_1

		Frequency	Percent	Valid Percent	Cumulative Percent
Valid	tidak nyeri	24	48.0	48.0	48.0
	cukup nyeri	23	46.0	46.0	94.0
	nyeri	3	6.0	6.0	100.0
	Total	50	100.0	100.0	

NBM_2

		Frequency	Percent	Valid Percent	Cumulative Percent
Valid	tidak nyeri	21	42.0	42.0	42.0
	cukup nyeri	25	50.0	50.0	92.0
	nyeri	4	8.0	8.0	100.0
	Total	50	100.0	100.0	

NBM_3

		Frequency	Percent	Valid Percent	Cumulative Percent
Valid	tidak nyeri	14	28.0	28.0	28.0
	cukup nyeri	31	62.0	62.0	90.0
	nyeri	5	10.0	10.0	100.0
	Total	50	100.0	100.0	

NBM_4

		Frequency	Percent	Valid Percent	Cumulative Percent
Valid	tidak nyeri	12	24.0	24.0	24.0
	cukup nyeri	30	60.0	60.0	84.0
	nyeri	8	16.0	16.0	100.0
	Total	50	100.0	100.0	

NBM_5

		Frequency	Percent	Valid Percent	Cumulative Percent
Valid	tidak nyeri	7	14.0	14.0	14.0
	cukup nyeri	31	62.0	62.0	76.0
	nyeri	11	22.0	22.0	98.0
	sangat nyeri	1	2.0	2.0	100.0
	Total	50	100.0	100.0	

NBM_6

		Frequency	Percent	Valid Percent	Cumulative Percent
Valid	tidak nyeri	8	16.0	16.0	16.0
	cukup nyeri	31	62.0	62.0	78.0
	nyeri	11	22.0	22.0	100.0
	Total	50	100.0	100.0	

NBM_7

		Frequency	Percent	Valid Percent	Cumulative Percent
Valid	tidak nyeri	10	20.0	20.0	20.0
	cukup nyeri	33	66.0	66.0	86.0
	nyeri	6	12.0	12.0	98.0
	sangat nyeri	1	2.0	2.0	100.0
	Total	50	100.0	100.0	

NBM_8

		Frequency	Percent	Valid Percent	Cumulative Percent
Valid	tidak nyeri	20	40.0	40.0	40.0
	cukup nyeri	24	48.0	48.0	88.0
	nyeri	5	10.0	10.0	98.0
	sangat nyeri	1	2.0	2.0	100.0
	Total	50	100.0	100.0	

NBM_9

		Frequency	Percent	Valid Percent	Cumulative Percent
Valid	tidak nyeri	32	64.0	64.0	64.0
	cukup nyeri	14	28.0	28.0	92.0
	nyeri	3	6.0	6.0	98.0
	sangat nyeri	1	2.0	2.0	100.0
	Total	50	100.0	100.0	

NBM_10

		Frequency	Percent	Valid Percent	Cumulative Percent
Valid	tidak nyeri	25	50.0	50.0	50.0
	cukup nyeri	21	42.0	42.0	92.0
	nyeri	4	8.0	8.0	100.0
	Total	50	100.0	100.0	

NBM_11

		Frequency	Percent	Valid Percent	Cumulative Percent
Valid	tidak nyeri	24	48.0	48.0	48.0
	cukup nyeri	21	42.0	42.0	90.0
	nyeri	5	10.0	10.0	100.0
	Total	50	100.0	100.0	

NBM_12

		Frequency	Percent	Valid Percent	Cumulative Percent
Valid	tidak nyeri	14	28.0	28.0	28.0
	cukup nyeri	24	48.0	48.0	76.0
	nyeri	12	24.0	24.0	100.0
	Total	50	100.0	100.0	

NBM_13

		Frequency	Percent	Valid Percent	Cumulative Percent
Valid	tidak nyeri	9	18.0	18.0	18.0
	cukup nyeri	31	62.0	62.0	80.0
	nyeri	10	20.0	20.0	100.0
	Total	50	100.0	100.0	

NBM_14

		Frequency	Percent	Valid Percent	Cumulative Percent
Valid	tidak nyeri	20	40.0	40.0	40.0
	cukup nyeri	28	56.0	56.0	96.0
	nyeri	2	4.0	4.0	100.0
	Total	50	100.0	100.0	

NBM_15

		Frequency	Percent	Valid Percent	Cumulative Percent
Valid	tidak nyeri	15	30.0	30.0	30.0
	cukup nyeri	29	58.0	58.0	88.0
	nyeri	5	10.0	10.0	98.0
	sangat nyeri	1	2.0	2.0	100.0
	Total	50	100.0	100.0	

NBM_16

		Frequency	Percent	Valid Percent	Cumulative Percent
Valid	tidak nyeri	21	42.0	42.0	42.0
	cukup nyeri	21	42.0	42.0	84.0
	nyeri	8	16.0	16.0	100.0
	Total	50	100.0	100.0	

NBM_17

		Frequency	Percent	Valid Percent	Cumulative Percent
Valid	tidak nyeri	15	30.0	30.0	30.0
	cukup nyeri	27	54.0	54.0	84.0
	nyeri	8	16.0	16.0	100.0
	Total	50	100.0	100.0	

NBM_18

		Frequency	Percent	Valid Percent	Cumulative Percent
Valid	tidak nyeri	33	66.0	66.0	66.0
	cukup nyeri	14	28.0	28.0	94.0
	nyeri	3	6.0	6.0	100.0
	Total	50	100.0	100.0	

NBM_19

		Frequency	Percent	Valid Percent	Cumulative Percent
Valid	tidak nyeri	35	70.0	70.0	70.0
	cukup nyeri	11	22.0	22.0	92.0
	nyeri	4	8.0	8.0	100.0
	Total	50	100.0	100.0	

NBM_20

		Frequency	Percent	Valid Percent	Cumulative Percent
Valid	tidak nyeri	26	52.0	52.0	52.0
	cukup nyeri	20	40.0	40.0	92.0
	nyeri	4	8.0	8.0	100.0
	Total	50	100.0	100.0	

NBM_21

		Frequency	Percent	Valid Percent	Cumulative Percent
Valid	tidak nyeri	23	46.0	46.0	46.0
	cukup nyeri	21	42.0	42.0	88.0
	nyeri	6	12.0	12.0	100.0
	Total	50	100.0	100.0	

NBM_22

		Frequency	Percent	Valid Percent	Cumulative Percent
Valid	tidak nyeri	25	50.0	50.0	50.0
	cukup nyeri	18	36.0	36.0	86.0
	nyeri	7	14.0	14.0	100.0
	Total	50	100.0	100.0	

NBM_23

		Frequency	Percent	Valid Percent	Cumulative Percent
Valid	tidak nyeri	19	38.0	38.0	38.0
	cukup nyeri	23	46.0	46.0	84.0
	nyeri	8	16.0	16.0	100.0
	Total	50	100.0	100.0	

NBM_24

		Frequency	Percent	Valid Percent	Cumulative Percent
Valid	tidak nyeri	32	64.0	64.0	64.0
	cukup nyeri	16	32.0	32.0	96.0
	nyeri	2	4.0	4.0	100.0
	Total	50	100.0	100.0	

NBM_25

		Frequency	Percent	Valid Percent	Cumulative Percent
Valid	tidak nyeri	28	56.0	56.0	56.0
	cukup nyeri	18	36.0	36.0	92.0
	nyeri	4	8.0	8.0	100.0
	Total	50	100.0	100.0	

NBM_26

		Frequency	Percent	Valid Percent	Cumulative Percent
Valid	tidak nyeri	20	40.0	40.0	40.0
	cukup nyeri	20	40.0	40.0	80.0
	nyeri	10	20.0	20.0	100.0
	Total	50	100.0	100.0	

NBM_27

		Frequency	Percent	Valid Percent	Cumulative Percent
Valid	tidak nyeri	18	36.0	36.0	36.0
	cukup nyeri	23	46.0	46.0	82.0
	nyeri	9	18.0	18.0	100.0
	Total	50	100.0	100.0	

Lampiran 6 Dokumentasi Kegiatan



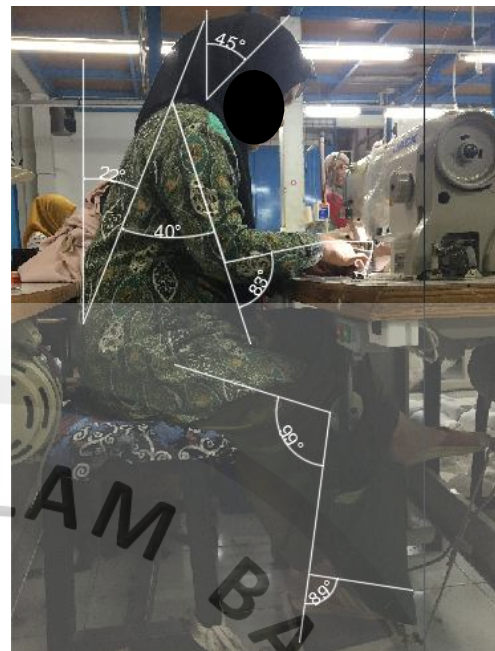

RIWAYAT HIDUP



Nama lengkap penulis adalah Agnes Aryani Putri. Lahir di Tasikmalaya pada tanggal 28 Juli 1998. Penulis merupakan anak pertama dari tiga bersaudara dari pasangan Agus Sudrajat, S.E. dan Imas Haryani. Penulis beralamat di Dsn. Bojong No.8 RT 03 RW 07 Ds. Sukamulya Kec. Cihaurbeuti Kab. Ciamis Jawa Barat.

Penulis menempuh pendidikan di TK Tunas Mekar 2 Sukamulya Tahun 2003 lalu pindah ke TK PGRI Galunggung Tasikmalaya tahun 2004. Kemudian penulis melanjutkan pendidikan sekolah dasar di SDN Indihiang Gadis dengan tahun kelulusan 2010. Selanjutnya penulis melanjutkan pendidikan sekolah menengah pertama di SMPN 5 Tasikmalaya dan lulus tahun 2013. Setelah itu penulis melanjutkan pendidikan di SMAN 2 Tasikmalaya dengan kelulusan tahun 2016. Di tahun yang sama penulis melanjutkan pendidikan di Fakultas Kedokteran Universitas Islam Bandung.

Selama menempuh pendidikan di SD penulis mengikuti kegiatan ekstrakurikuler pramuka dan tari tradisional, saat SMP penulis mengikuti kegiatan ekstrakurikuler taekwondo, PKS, dan *vocal group*, serta pada saat SMA penulis mengikuti kegiatan ekstrakurikuler dekressi. Penulis juga berperan aktif dalam kepanitiaan bakti sosial Harsaka 1.0 pada tahun 2017 dan Harsaka 2.0 pada tahun 2018, panitia Avicenna Got Talent 2017, dan sekretaris bakti sosial Assalam pada tahun 2019.